

INGENIERIA TOTAL INTEGRAL S.A. DE C.V.

CALLE MORELOS NO. 490, COL. LOMAS ESTRELLA, IZTAPALAPA C.P. 09890 CDMX.

TEL. 56691318 E-MAIL: ingenieria_total_integral@yahoo.com



INGENIERIA TOTAL INTEGRAL S.A. DE C.V.

PRESENTACION

- **INGENIERIA TOTAL INTEGRAL S.A. DE C.V.** nace el mes de julio del 2000, con el propósito fundamental de ofrecer un servicio integral de diseño, elaboración y construcción de proyectos de infraestructura urbana y edificación general.
- Nuestra misión es brindar servicios profesionales de alta calidad al menor costo y en tiempo adecuado en la ejecución de los proyectos de nuestros clientes, que les permita obtener los rendimientos económicos y sociales esperados de sus inversiones.
- Somos una empresa constituida formalmente ante las Leyes Mexicanas mediante Escritura Publica n°46,544 suscrita por el notario publico 110 del Distrito Federal. Contamos con alta del Instituto Mexicano del Seguro Social y de la Secretaria de Hacienda y Crédito Público.
- Nuestra experiencia incluye obras tales como: Edificación Infraestructura de Desarrollos Residenciales, Industriales y Comerciales, Puentes, Carreteras, Tercerías, Pavimentación entre Otros.
- Contamos con personal calificado profesionalmente y actualizado académicamente, que nos permite ofrecer Servicios Especializados de Arquitectura e Ingeniería de vanguardia en Proyectos Públicos y Privados.

CALLE MORELOS NO. 490, COL. LOMAS ESTRELLA, IZTAPALAPA C.P. 09890 CDMX.

TEL. 56691318 E-MAIL: ingenieria_total_integral@yahoo.com



INGENIERIA TOTAL INTEGRAL S.A. DE C.V.

PLANTILLA DE SERVICIOS

- ▶ 1.- Construcción De Vivienda De Interés Social, Media Y Residencial.
- ▶ 2.- Construcción De Terracerías Y Pavimentos.
- ▶ 3.- Movimiento De Tierras Y Urbanización.
- ▶ 4.- Paisaje Urbano Y Alumbramiento Publico.
- ▶ 5.- Construcción De Drenaje Profundo.
- ▶ 6.- Construcción De Plantas De Tratamiento.
- ▶ 7.- Construcción De Instalaciones Hidráulicas Y Sanitarias.
- ▶ 8.- Construcción Carreteras, Autopistas Primarias, Secundarias Y Puentes.
- ▶ 9.- Construcción De Estacionamientos Y Edificios Para Oficina.
- ▶ 10.- Construcción De Hoteles Y Áreas Turísticas.

CALLE MORELOS NO. 490, COL. LOMAS ESTRELLA, IZTAPALAPA C.P. 09890 CDMX.
TEL. 56691318 E-MAIL: ingeniería_total_integral@yahoo.com



INGENIERIA TOTAL INTEGRAL S.A. DE C.V.

PLANTILLA DE SERVICIOS

- ▶ 11.- Construcción Y Mantenimiento De Hospitales.
- ▶ 12.- Puentes Peatonales Y Vehiculares.
- ▶ 13.- Construcción De Banquetas Y Guarniciones.
- ▶ 14.- Construcción Y Mantenimiento De Escuelas.
- ▶ 15.- Construcción De Naves Industriales.
- ▶ 16.- Construcción De Estructura Metálica.
- ▶ 17.- Construcción De Instalaciones Eléctricas En Baja Y Alta Tensión.
- ▶ 18.- Instalación Y Mantenimiento De Plantas De Emergencia.
- ▶ 19.- Instalación Y Mantenimiento De Equipos Hidroneumáticos.
- ▶ 20.- Instalación Y Mantenimiento De Aire Acondicionado.
- ▶ 21.- Instalación Y Mantenimiento De Subestaciones Eléctricas.
- ▶ 22.- Proyecto Estructural.
- ▶ 23.- Proyecto De Estacionamiento Y Edificios Para Oficina.

CALLE MORELOS NO. 490, COL. LOMAS ESTRELLA, IZTAPALAPA C.P. 09890 CDMX.
TEL. 56691318 E-MAIL: ingeniería_total_integral@yahoo.com



INGENIERIA TOTAL INTEGRAL S.A. DE C.V.

PLANTILLA DE SERVICIOS

- 24.- Proyecto Y Diseño De Vivienda De Interés Social, Media Y Residencial
- 25.- Proyecto De Estructura Metálica
- 26.- Proyecto Sanitario.
- 27.- Proyecto Hidráulico.
- 28.- Proyecto Eléctrico Baja Y Alta Tensión
- 29.- Proyecto Aire Acondicionado.
- 30.- Proyecto Urbano.
- 31.- Proyecto Áreas Verdes (Parques Y Jardines)
- 32.- Diseño Y Proyecto De Hospitales
- 33.- Diseño Y Proyecto De Escuelas.
- 34.- Diseño Y Proyectos De Hoteles Y Áreas Turísticas.
- 35.- Estudio De Mecánica De Suelos.
- 36.- Supervisión De Obra, Entre Otros

CALLE MORELOS NO. 490, COL. LOMAS ESTRELLA, IZTAPALAPA C.P. 09890 CDMX.
TEL. 56691318 E-MAIL: ingeniería_total_integral@yahoo.com



INGENIERIA TOTAL INTEGRAL S.A. DE C.V.

CEDULA



CALLE MORELOS NO. 490, COL. LOMAS ESTRELLA, IZTAPALAPA C.P. 09890 CDMX.
TEL. 56691318 E-MAIL: ingeniería_total_integral@yahoo.com



INGENIERIA TOTAL INTEGRAL S.A. DE C.V.

SKY DIAMANTE

- **ACTIVIDAD OBRA:** DESARROLLOS HABITACIONALES, ALBAÑILERIAS ACABADOS EDIFICIO A1 Y A2
- **UBICACIÓN:** BLVD. DIAMANTE 426, COL. VENCEREMOS , MUNICIPIO DE CORREGIDORA QUERETARO.
- **ORGANISMO:** MC2 EDIFICACIONES ESPACIO VITAL S.A. DE C.V.
- **FECHA DE INICIO:** 04 JULIO DE 2022
- **AVANCE:** 80%

CALLE MORELOS NO. 490, COL. LOMAS ESTRELLA, IZTAPALAPA C.P. 09890 CDMX.
TEL. 56691318 E-MAIL: ingenieria_total_integral@yahoo.com



INGENIERIA TOTAL INTEGRAL S.A. DE C.V.

SKY DIAMANTE

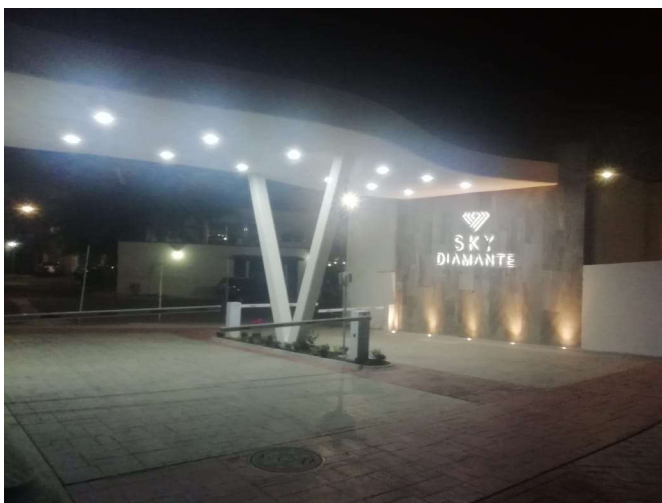

CALLE MORELOS NO. 490, COL. LOMAS ESTRELLA, IZTAPALAPA C.P. 09890 CDMX.
TEL. 56691318 E-MAIL: ingenieria_total_integral@yahoo.com



INGENIERIA TOTAL INTEGRAL S.A. DE C.V.

SKY DIAMANTE



CALLE MORELOS NO. 490, COL. LOMAS ESTRELLA, IZTAPALAPA C.P. 09890 CDMX.
TEL. 56691318 E-MAIL: ingenieria_total_integral@yahoo.com



INGENIERIA TOTAL INTEGRAL S.A. DE C.V.

"COTTO NOVO"

- ▶ **ACTIVIDAD OBRA:** LA CONSTRUCCIÓN DE LAS CASAS-HABITACIÓN, OBRA CIVIL DESDE ESTRUCTURA HASTA ACABADOS DE LOS LOTES 31 AL 41 Y 104 AL 109, ETAPA 3, LOTES 42 AL 45, 110 Y 111 DE LA ETAPA 5 DEL PROYECTO DENOMINADO "COTTO NOVO".

- ▶ **UBICACIÓN:** EL MARQUES, QUERÉTARO.
- ▶ **ORGANISMO:** CUATRO SMDAG S.A.P.I. DE C.V.

- ▶ **No. CONTRATO:** CN-KA151-2020

- ▶ **FECHA DE INICIO:** 16 DE NOVIEMBRE 2020

-
- ▶ **AVANCE:** 60%

CALLE MORELOS NO. 490, COL. LOMAS ESTRELLA, IZTAPALAPA C.P. 09890 CDMX.
TEL. 56691318 E-MAIL: ingeniería_total_integral@yahoo.com



INGENIERIA TOTAL INTEGRAL S.A. DE C.V.

"COTTO NOVO"



CALLE MORELOS NO. 490, COL. LOMAS ESTRELLA, IZTAPALAPA C.P. 09890 CDMX.
TEL. 56691318 E-MAIL: [ingeniería total integral@yahoo.com](mailto:ingenieria_total_integral@yahoo.com)



INGENIERIA TOTAL INTEGRAL S.A. DE C.V.

"COTTO NOVO"



CALLE MORELOS NO. 490, COL. LOMAS ESTRELLA, IZTAPALAPA C.P. 09890 CDMX.
TEL. 56691318 E-MAIL: [ingeniería total integral@yahoo.com](mailto:ingenieria_total_integral@yahoo.com)



INGENIERIA TOTAL INTEGRAL S.A. DE C.V.

SKY DIAMANTE

- ▶ **ACTIVIDAD OBRA:** TRABAJOS DE MEJORAMIENTO DE TERRENO Y CIMENTACION DE 3 EDIFICIOS A1,A2 Y B1 EN EL DESARROLLO SKY DIAMANTE
- ▶ **UBICACIÓN:** AV DIAMANTE No. 412 , COL. VENCEREMOS , MUNICIPIO DE CORREGIDORA QUERETARO.
- ▶ **ORGANISMO:** MC2 EDIFICACIONES ESPACIO VITAL S.A. DE C.V.

- ▶ **No. CONTRATO:** MC2-07-21
- ▶ **FECHA DE INICIO:** 13 DE ABRIL 2021
-
- ▶ **AVANCE:** 80%

CALLE MORELOS NO. 490, COL. LOMAS ESTRELLA, IZTAPALAPA C.P. 09890 CDMX.
TEL. 56691318 E-MAIL: ingeniería_total_integral@yahoo.com



INGENIERIA TOTAL INTEGRAL S.A. DE C.V.

SKY DIAMANTE



CALLE MORELOS NO. 490, COL. LOMAS ESTRELLA, IZTAPALAPA C.P. 09890 CDMX.
TEL. 56691318 E-MAIL: ingenieria_total_integral@yahoo.com



INGENIERIA TOTAL INTEGRAL S.A. DE C.V.

SKY DIAMANTE



CALLE MORELOS NO. 490, COL. LOMAS ESTRELLA, IZTAPALAPA C.P. 09890 CDMX.
TEL. 56691318 E-MAIL: ingeniería_total_integral@yahoo.com



INGENIERIA TOTAL INTEGRAL S.A. DE C.V.

LAZO ZIRAHUEN 186

- ▶ **ACTIVIDAD OBRA:** OBRA CIVIL, TRABAJOS DE ALBAÑILERIA, ACABADOS, HERRERIA Y CANCELERIA
-
- ▶ **UBICACIÓN:** CALLE LAGO ZIRAHUEN NO. 186, COL. ANAHUAC I SECCIÓN, MIGUEL HIDALGO, CDMX
- ▶ **ORGANISMO:** PROMOTORA SITO, SAPI DE CV

- ▶ **No. CONTRATO:** FMH-B-001/2020

- ▶ **FECHA DE TERMINACIÓN** 30 DE OCTURE DE 2020
-
- ▶ **AVANCE:** 100%

CALLE MORELOS NO. 490, COL. LOMAS ESTRELLA, IZTAPALAPA C.P. 09890 CDMX.
TEL. 56691318 E-MAIL: ingeniería_total_integral@yahoo.com



INGENIERIA TOTAL INTEGRAL S.A. DE C.V.

LAZO ZIRAHUEN 186



CALLE MORELOS NO. 490, COL. LOMAS ESTRELLA, IZTAPALAPA C.P. 09890 CDMX.
TEL. 56691318 E-MAIL: ingeniería_total_integral@yahoo.com



INGENIERIA TOTAL INTEGRAL S.A. DE C.V.

LAZO ZIRAHUEN 186



CALLE MORELOS NO. 490, COL. LOMAS ESTRELLA, IZTAPALAPA C.P. 09890 CDMX.
TEL. 56691318 E-MAIL: ingenieria_total_integral@yahoo.com



INGENIERIA TOTAL INTEGRAL S.A. DE C.V.

VISTA DIAMANTE

- ▶ **ACTIVIDAD OBRA:** DESARROLLOS HABITACIONALES, OBRA CIVIL, ALBAÑILERIA
- ▶ ACABADOS

- ▶ **UBICACIÓN:** CORREGIDORA, QUERETARO

- ▶ **ORGANISMO:** DESARROLLOS HABITACIONALES HD, S.A. DE C.V.

- ▶ **No. CONTRATO:** DHH-0062-2019

- ▶ **FECHA DE TERMINACIÓN** EN OBRA
- ▶
- ▶ **AVANCE:** EN EJECUCION

Activar Windows
Ve a Configuración para ac

CALLE MORELOS NO. 490, COL. LOMAS ESTRELLA, IZTAPALAPA C.P. 09890 CDMX.
TEL. 56691318 E-MAIL: ingenieria_total_integral@yahoo.com



INGENIERIA TOTAL INTEGRAL S.A. DE C.V.

VISTA DIAMANTE



CALLE MORELOS NO. 490, COL. LOMAS ESTRELLA, IZTAPALAPA C.P. 09890 CDMX.
TEL. 56691318 E-MAIL: ingenieria_total_integral@yahoo.com

Activar Windows
Ver Configuración para



INGENIERIA TOTAL INTEGRAL S.A. DE C.V.

VISTA DIAMANTE



CALLE MORELOS NO. 490, COL. LOMAS ESTRELLA, IZTAPALAPA C.P. 09890 CDMX.
TEL. 56691318 E-MAIL: [ingeniería total integral@yahoo.com](mailto:ingenieria_total_integral@yahoo.com)



INGENIERIA TOTAL INTEGRAL S.A. DE C.V.

BACHILLERATO CETIS No.4

- ▶ **ACTIVIDAD OBRA:** TRABAJOS DE MANTENIMIENTO REHABILITACION: PINTURA , FIRMES , COLOCACION DE LOSETA , LAMINA TIPO SANDIWICH, INSTALACION ELECTRICA.
- ▶ **UBICACIÓN:** AVENIDA GRANJAS NO. 283 COLONIA JARDÍN AZPEITIA, DELEGACIÓN AZCAPOTZALCO
- ▶ **ORGANISMO:** COSOL-CONSTRUCTION SOLUTIONS, SAPI DE CV
- ▶ **No. CONTRATO:** GMX-SEP-2018-0015
- ▶ **FECHA DE TERMINACIÓN** 22 DE ENERO
- ▶ **AVANCE:** 100%



Activar Windows

CALLE MORELOS NO. 490, COL. LOMAS ESTRELLA, IZTAPALAPA C.P. 09890 CDMX.
TEL. 56691318 E-MAIL: ingeniería_total_integral@yahoo.com



INGENIERIA TOTAL INTEGRAL S.A. DE C.V.

BACHILLERATO CETIS No.4



Activar Windows
Ve a Configuración para:

CALLE MORELOS NO. 490, COL. LOMAS ESTRELLA, IZTAPALAPA C.P. 09890 CDMX.
TEL. 56691318 E-MAIL: ingeniería_total_integral@yahoo.com



INGENIERIA TOTAL INTEGRAL S.A. DE C.V.

KINDER TLALI

- ▶ **ACTIVIDAD OBRA:** TRABAJOS DE REHABILITACION Y MANTENIMIENTO : PINTURA, CAMBIO DE IMPERMEABILIZANTE , FIRMES , COLOCIAN DE LOSETA .
-
- ▶ **UBICACIÓN:** GUADALAJARA S/N COL MIGUEL HIDALGO DELEGACION TLALPAN CIUDAD DE MEXICO
- ▶ **ORGANISMO:** INSTITUTO DE LA INFRAESTRUCTURA FISICA EDUCATIVA (INIFED)
- ▶ **No. CONTRATO:** INIFED-ESCIEN-LPN-0-257-2018
- ▶ **FECHA DE TERMINACIÓN** 21 DE FEBRERO
-
- ▶ **AVANCE:** 100%

CALLE MORELOS NO. 490, COL. LOMAS ESTRELLA, IZTAPALAPA C.P. 09890 CDMX.
TEL. 56691318 E-MAIL: ingeniería_total_integral@yahoo.com



INGENIERIA TOTAL INTEGRAL S.A. DE C.V.

KINDER TLALI



CALLE MORELOS NO. 490, COL. LOMAS ESTRELLA, IZTAPALAPA C.P. 09890 CDMX.
TEL. 56691318 E-MAIL: ingenieria_total_integral@yahoo.com



INGENIERIA TOTAL INTEGRAL S.A. DE C.V.

LAZARO CARDENAS III

- ▶ **ACTIVIDAD OBRA:** CONSTRUCCION DE EDIFICIO, ESTRUCTURA
 ALBANILERIA Y ACABADOS DE 50
 DEPARTAMENTOS.
- ▶ **UBICACIÓN:** GARIBALDI
- ▶ **ORGANISMO:** CONSORCIO DE INGENIERIA INTEGRAL
- ▶ **FECHA DE TERMINACIÓN** DICIEMBRE 2018
- ▶ **AVANCE:** EN EJECUCIÓN

CALLE MORELOS NO. 490, COL. LOMAS ESTRELLA, IZTAPALAPA C.P. 09890 CDMX.
TEL. 56691318 E-MAIL: ingenieria_total_integral@yahoo.com



INGENIERIA TOTAL INTEGRAL S.A. DE C.V.

LAZARO CARDENAS III



CALLE MORELOS NO. 490, COL. LOMAS ESTRELLA, IZTAPALAPA C.P. 09890 CDMX.
TEL. 56691318 E-MAIL: ingenieria_total_integral@yahoo.com



INGENIERIA TOTAL INTEGRAL S.A. DE C.V.

LAZARO CARDENAS III

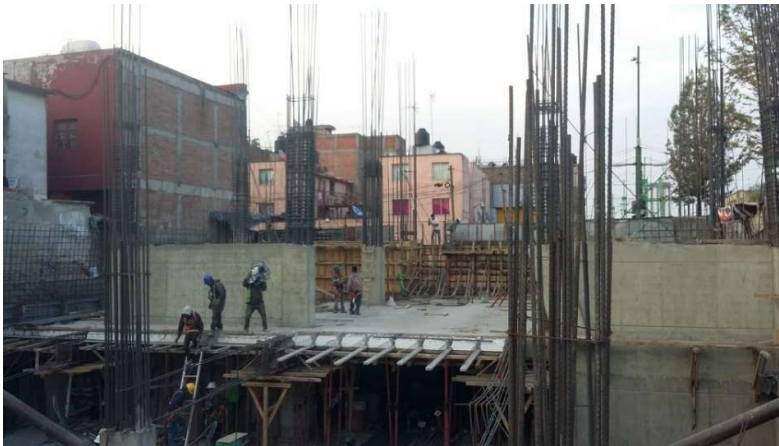

CALLE MORELOS NO. 490, COL. LOMAS ESTRELLA, IZTAPALAPA C.P. 09890 CDMX.
TEL. 56691318 E-MAIL: ingenieria_total_integral@yahoo.com



INGENIERIA TOTAL INTEGRAL S.A. DE C.V.

TORRE SAN SIMON

- **ACTIVIDAD OBRA:** CONSTRUCCIÓN DE EDIFICIO, ESTRUCTURA
 ALBAÑILERÍA Y ACABADOS DE 80
 DEPARTAMENTOS.

- **UBICACIÓN:** SAN SIMÓN II

- **ORGANISMO:** CONSORCIO DE INGENIERÍA INTEGRAL

- **FECHA DE TERMINACIÓN** ENERO 2018

- **AVANCE:** 100%

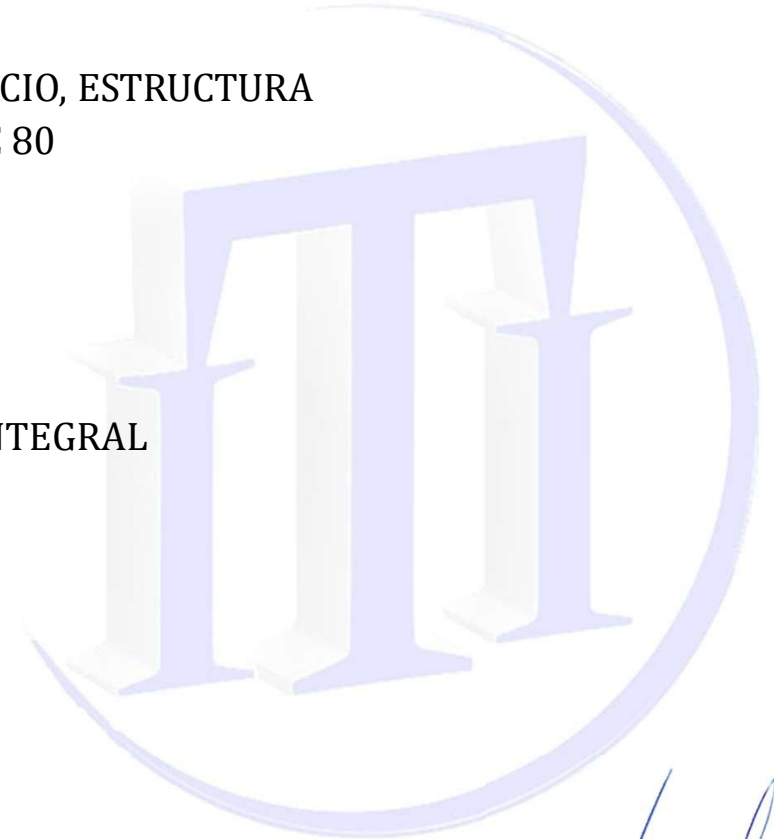

CALLE MORELOS NO. 490, COL. LOMAS ESTRELLA, IZTAPALAPA C.P. 09890 CDMX.
TEL. 56691318 E-MAIL: ingeniería_total_integral@yahoo.com



INGENIERIA TOTAL INTEGRAL S.A. DE C.V.

TORRE SAN SIMON



CALLE MORELOS NO. 490, COL. LOMAS ESTRELLA, IZTAPALAPA C.P. 09890 CDMX.
TEL. 56691318 E-MAIL: ingenieria_total_integral@yahoo.com



INGENIERIA TOTAL INTEGRAL S.A. DE C.V.

TORRE SAN SIMON

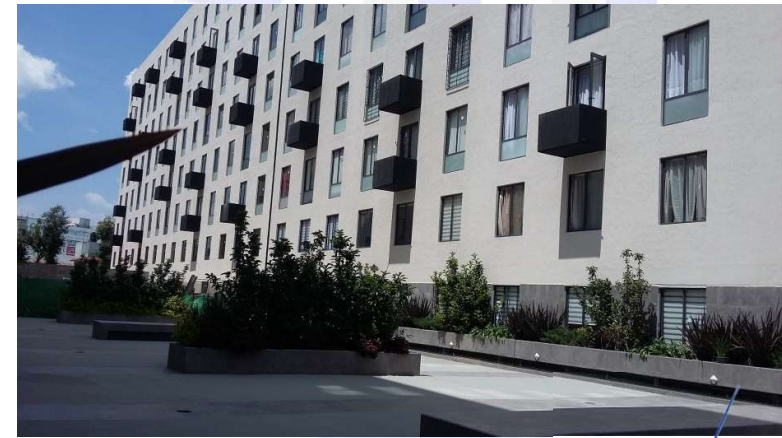

CALLE MORELOS NO. 490, COL. LOMAS ESTRELLA, IZTAPALAPA C.P. 09890 CDMX.
TEL. 56691318 E-MAIL: [ingeniería total integral@yahoo.com](mailto:ingenieria_total_integral@yahoo.com)



INGENIERIA TOTAL INTEGRAL S.A. DE C.V.

CONSTRUCCIÓN 122 DEPARTAMENTOS SAN SIMON

ACTIVIDAD OBRA: CONSTRUCCION DE EDIFICIO, ESTRUCTURA ALBANILERIA Y ACABADOS DE 122 DEPARTAMENTOS.

UBICACIÓN: SAN SIMON

ORGANISMO: CONSORCIO DE INGENIERIA INTEGRAL

FECHA DE TERMINACIÓN 30 DE SEPTIEMBRE 2016.

AVANCE: 100 %.

CALLE MORELOS NO. 490, COL. LOMAS ESTRELLA, IZTAPALAPA C.P. 09890 CDMX.
TEL. 56691318 E-MAIL: ingenieria_total_integral@yahoo.com



INGENIERIA TOTAL INTEGRAL S.A. DE C.V.

CONSTRUCCIÓN 122 DEPARTAMENTOS SAN SIMON



CALLE MORELOS NO. 490, COL. LOMAS ESTRELLA, IZTAPALAPA C.P. 09890 CDMX.
TEL. 56691318 E-MAIL: ingenieria_total_integral@yahoo.com



INGENIERIA TOTAL INTEGRAL S.A. DE C.V.

CONSTRUCCIÓN 122 DEPARTAMENTOS SAN SIMON



Activar Windows
ve a configuración para

CALLE MORELOS NO. 490, COL. LOMAS ESTRELLA, IZTAPALAPA C.P. 09890 CDMX.
TEL. 56691318 E-MAIL: ingenieria_total_integral@yahoo.com



INGENIERIA TOTAL INTEGRAL S.A. DE C.V.

CONSTRUCCIÓN DE SANITARIOS, 5 AULAS Y OFICINAS ADMINISTRATIVAS

ACTIVIDAD OBRA: CONSTRUCCIÓN DE SANITARIOS,
5 AULAS Y OFICINAS ADMINIDTRATIVAS

UBICACIÓN: CHALCO EDO. DE MÉXICO

ORGANISMO: COSOL-CONTRUCTION SOLUTIONS, S.A.P.I. DE C.V.

FECHA DE TERMINACIÓN 30 DE AGOSTO 2016.

AVANCE: 100 %.

CALLE MORELOS NO. 490, COL. LOMAS ESTRELLA, IZTAPALAPA C.P. 09890 CDMX.
TEL. 56691318 E-MAIL: ingeniería_total_integral@yahoo.com



INGENIERIA TOTAL INTEGRAL S.A. DE C.V.

CONSTRUCCIÓN DE SANITARIOS, 5 AULAS Y OFICINAS ADMINISTRATIVAS



CALLE MORELOS NO. 490, COL. LOMAS ESTRELLA, IZTAPALAPA C.P. 09890 CDMX.
TEL. 56691318 E-MAIL: ingeniería_total_integral@yahoo.com



INGENIERIA TOTAL INTEGRAL S.A. DE C.V.

**CONSTRUCCION DE AULA DIDACTICA,
PREPA NORTHRIDGE, CUAJIMALPA**

ACTIVIDAD OBRA: REMODELACIÓN DE AULA DE ARTE DIDÁCTICA

UBICACIÓN: CUAJIMALPA

ORGANISMO: COSOL-CONTRUCTION SOLUTIONS, S.A.P.I. DE C.V.

FECHA DE TERMINACIÓN 30 DE JULIO 2016.

AVANCE: 100 %.

CALLE MORELOS NO. 490, COL. LOMAS ESTRELLA, IZTAPALAPA C.P. 09890 CDMX.
TEL. 56691318 E-MAIL: ingeniería_total_integral@yahoo.com



INGENIERIA TOTAL INTEGRAL S.A. DE C.V.

CONSTRUCCION DE AULA DIDACTICA, PREPA NORTHRIDGE, CUAJIMALPA



CALLE MORELOS NO. 490, COL. LOMAS ESTRELLA, IZTAPALAPA C.P. 09890 CDMX.
TEL. 56691318 E-MAIL: ingenieria_total_integral@yahoo.com



INGENIERIA TOTAL INTEGRAL S.A. DE C.V.

CONSTRUCCION DE 3 AULAS PREPA NORTHRIDGE, CUAJIMALPA

ACTIVIDAD OBRA: CONSTRUCCIÓN DE 3 AULAS A DOBLE NIVEL, OFICINAS ADMINISTRATIVAS, CONCENTRACIÓN DE VOZ Y DATOS, OBRA GENERAL, INSTALACIÓN Y ACABADOS.

UBICACIÓN: CUAJIMALPA

ORGANISMO: COSOL-CONSTRUCTION SOLUTIONS, S.A.P.I. DE C.V.

FECHA DE TERMINACIÓN 30 DE JULIO 2016.

AVANCE: 100 %.

CALLE MORELOS NO. 490, COL. LOMAS ESTRELLA, IZTAPALAPA C.P. 09890 CDMX.
TEL. 56691318 E-MAIL: ingeniería_total_integral@yahoo.com



INGENIERIA TOTAL INTEGRAL S.A. DE C.V.

CONSTRUCCION DE 3 AULAS PREPA NORTHRIDGE, CUAJIMALPA



CALLE MORELOS NO. 490, COL. LOMAS ESTRELLA, IZTAPALAPA C.P. 09890 CDMX.
TEL. 56691318 E-MAIL: [ingeniería total integral@yahoo.com](mailto:ingenieria_total_integral@yahoo.com)



INGENIERIA TOTAL INTEGRAL S.A. DE C.V.

ESCUELA SEC. TEC. N° 4 CUERNAVACA MORELOS

ACTIVIDAD OBRA: CONTRATO DE OBRA CIVIL Y ACABADOS EN
SECUNDARIA #4 CUERNAVACA MORELOS

N° DE CONTRATO: NO-GEN-2016-02-06

UBICACIÓN: CUERNAVACA MORELOS

ORGANISMO: INMOBILIARIA Y CONSTRUCCIONES GENERA, SA. DE CV.
(INIFED)

FECHA DE TERMINACIÓN 05 DE ABRIL 2016.

AVANCE: 100 %.

CALLE MORELOS NO. 490, COL. LOMAS ESTRELLA, IZTAPALAPA C.P. 09890 CDMX.
TEL. 56691318 E-MAIL: [ingeniería total integral@yahoo.com](mailto:ingeniería_total_integral@yahoo.com)



INGENIERIA TOTAL INTEGRAL S.A. DE C.V.

ESCUELA SEC. TEC. N° 4 CUERNAVACA MORELOS



Activar Windows
Ve a Configuración para

CALLE MORELOS NO. 490, COL. LOMAS ESTRELLA, IZTAPALAPA C.P. 09890 CDMX.
TEL. 56691318 E-MAIL: ingeniería_total_integral@yahoo.com



INGENIERIA TOTAL INTEGRAL S.A. DE C.V.

▸ BUCARELI CIENTO21

- **ACTIVIDAD:** OBRA
- **ORGANISMO:** VERTICAL HOMES BUCARELI CIENTO 21
CIMENTACIÓN, CONSTRUCCIÓN DE MURO BERLÍN,
 Y EDIFICACIÓN DE 54 DEPARTAMENTOS.
- **UBICACIÓN:** BUCARELI No.121, COL. JUÁREZ DEL. CUAUHTÉMOC.
- **FECHA DE TERMINACION:** MARZO DE 2016.
- **AVANCE:** 100%

CALLE MORELOS NO. 490, COL. LOMAS ESTRELLA, IZTAPALAPA C.P. 09890 CDMX.
TEL. 56691318 E-MAIL: ingeniería_total_integral@yahoo.com



INGENIERIA TOTAL INTEGRAL S.A. DE C.V.

► BUCARELI CIENTO21



Activar Windows
Ve a Configuración para

CALLE MORELOS NO. 490, COL. LOMAS ESTRELLA, IZTAPALAPA C.P. 09890 CDMX.
TEL. 56691318 E-MAIL: [ingeniería total integral@yahoo.com](mailto:ingeniería_total_integral@yahoo.com)



INGENIERIA TOTAL INTEGRAL S.A. DE C.V.

► **BUCARELI CIENTO21**



CALLE MORELOS NO. 490, COL. LOMAS ESTRELLA, IZTAPALAPA C.P. 09890 CDMX.
TEL. 56691318 E-MAIL: [ingeniería total integral@yahoo.com](mailto:ingenieria_total_integral@yahoo.com)



INGENIERIA TOTAL INTEGRAL S.A. DE C.V.

ESCUELA PRIMARIA "21 DE MARZO"

ACTIVIDAD OBRA: CONTRATO DE OBRA CIVIL Y ACABADOS EN
SECUNDARIA 21 DE MARZO EN CD. MÉXICO

N° DE CONTRATO: NO-REA-2016-01-29

UBICACIÓN: AV. MONTERREY CON ESQ. TEHUANTEC ESC.
ESCUELA PRIMARIA 21 MARZO COL. ROMA SUR
CIUDAD DE MEXICO.

ORGANISMO: REALIA CONSTRUCCIONES, SA. DE CV. (INIFED)

FECHA DE TERMINACIÓN 28 DE FEBRERO 2016.

AVANCE: 100 %.

CALLE MORELOS NO. 490, COL. LOMAS ESTRELLA, IZTAPALAPA C.P. 09890 CDMX.
TEL. 56691318 E-MAIL: ingeniería_total_integral@yahoo.com



INGENIERIA TOTAL INTEGRAL S.A. DE C.V.

ESCUELA PRIMARIA "21 DE MARZO"



CALLE MORELOS NO. 490, COL. LOMAS ESTRELLA, IZTAPALAPA C.P. 09890 CDMX.
TEL. 56691318 E-MAIL: ingenieria_total_integral@yahoo.com



INGENIERIA TOTAL INTEGRAL S.A. DE C.V.

▸ **GRAND SAN ANTONIO ABAD**

- **ACTIVIDAD:** OBRA
- **ORGANISMO:** VERTICAL HOMES GRAND SAN ANTONIO ABAD
- MURO BERLIN Y CONSTRUCCIÓN DE 54 DEPARTAMENTOS.
- **UBICACIÓN:** SAN ANTONIO ABAD No.66
COL.TRÁNSITO, DEL. CUAHTÉMOC.
- **FECHA DE TERMINACION:** ENERO DE 2016.
- **AVANCE:** 100%

CALLE MORELOS NO. 490, COL. LOMAS ESTRELLA, IZTAPALAPA C.P. 09890 CDMX.
TEL. 56691318 E-MAIL: ingeniería_total_integral@yahoo.com



INGENIERIA TOTAL INTEGRAL S.A. DE C.V.

► **GRAND SAN ANTONIO ABAD**



CALLE MORELOS NO. 490, COL. LOMAS ESTRELLA, IZTAPALAPA C.P. 09890 CDMX.
TEL. 56691318 E-MAIL: ingeniería_total_integral@yahoo.com



INGENIERIA TOTAL INTEGRAL S.A. DE C.V.

▸ **INTEGRARA VISTA HERMOSA**

- **ACTIVIDAD:** OBRA
- **ORGANISMO:** INTEGRARA VISTA HERMOSA.
CONSTRUCCIÓN DE 56 DEPARTAMENTOS.
- **UBICACIÓN:** HDA. DE RAMADERO MZ.16 .LT.10 FRACC. HACIENDA DEL
PARQUE, CUAUTITLÁN, EDO. DE MÉXICO
- **FECHA DE TERMINACIÓN:** 30 DE MARZO 2015
- AVANCE:** 100 %.

CALLE MORELOS NO. 490, COL. LOMAS ESTRELLA, IZTAPALAPA C.P. 09890 CDMX.
TEL. 56691318 E-MAIL: ingeniería_total_integral@yahoo.com



INGENIERIA TOTAL INTEGRAL S.A. DE C.V.

▸ INTEGRARA VISTA HERMOSA



CALLE MORELOS NO. 490, COL. LOMAS ESTRELLA, IZTAPALAPA C.P. 09890 CDMX.
TEL. 56691318 E-MAIL: ingeniería_total_integral@yahoo.com



INGENIERIA TOTAL INTEGRAL S.A. DE C.V.

▸ INTEGRARA ZARAGOZA

- **ACTIVIDAD:** OBRA
- **ORGANISMO:** INTEGRARA ZARAGOZA
CONSTRUCCIÓN DE 395 DEPTOS.
- **UBICACIÓN:** SANTA TERESA N. 69 COL. TEPALCATES
- **FECHA DE TERMINACION:** 3 DE ABRIL DE 2015
- **AVANCE:** 100 %.

CALLE MORELOS NO. 490, COL. LOMAS ESTRELLA, IZTAPALAPA C.P. 09890 CDMX.
TEL. 56691318 E-MAIL: ingeniería_total_integral@yahoo.com



INGENIERIA TOTAL INTEGRAL S.A. DE C.V.

▸ INTEGRARA ZARAGOZA



CALLE MORELOS NO. 490, COL. LOMAS ESTRELLA, IZTAPALAPA C.P. 09890 CDMX.
TEL. 56691318 E-MAIL: ingeniería_total_integral@yahoo.com

Activar Windows
Ve a Configuración para i



INGENIERIA TOTAL INTEGRAL S.A. DE C.V.

▸ INTEGRARA SEVILLA

- **ACTIVIDAD:** OBRA
- **ORGANISMO:** INTEGRARA SEVILLA
CONSTRUCCIÓN DE 80 DEPTOS. INTERES MEDIO
- **UBICACIÓN:** AV. POPOCATEPETL NO.80.
COL. PORTALES
- **FECHA DE TERMINACION:** 19 DE JULIO 2014
- **AVANCE:** 100 %.

CALLE MORELOS NO. 490, COL. LOMAS ESTRELLA, IZTAPALAPA C.P. 09890 CDMX.
TEL. 56691318 E-MAIL: ingeniería_total_integral@yahoo.com



INGENIERIA TOTAL INTEGRAL S.A. DE C.V.

INTEGRARA SEVILLA



Activar Windows
Ve a Configuración para ;

CALLE MORELOS NO. 490, COL. LOMAS ESTRELLA, IZTAPALAPA C.P. 09890 CDMX.
TEL. 56691318 E-MAIL: ingeniería_total_integral@yahoo.com



INGENIERIA TOTAL INTEGRAL S.A. DE C.V.

▸ **INTEGRARA LAZARO CARDENAS**

- **ACTIVIDAD:** OBRA
- **ORGANISMO:** INTEGRARA LÁZARO CÁRDENAS.
CONSTRUCCIÓN DE 170 DEPARTAMENTOS.
- **UBICACIÓN:** DOCTOR MORENO No. 26
 COL. BUENOS AIRES
- **FECHA DE TERMINACION:** 30 DE ABRIL 2014.
- **AVANCE:** 100 %.

CALLE MORELOS NO. 490, COL. LOMAS ESTRELLA, IZTAPALAPA C.P. 09890 CDMX.
TEL. 56691318 E-MAIL: ingeniería_total_integral@yahoo.com



INGENIERIA TOTAL INTEGRAL S.A. DE C.V.

► **INTEGRARA LAZARO CARDENAS**



CALLE MORELOS NO. 490, COL. LOMAS ESTRELLA, IZTAPALAPA C.P. 09890 CDMX.
TEL. 56691318 E-MAIL: ingeniería_total_integral@yahoo.com



INGENIERIA TOTAL INTEGRAL S.A. DE C.V.

▸ **ARCHIVO GENERAL DE LA NACION**

- **ACTIVIDAD:** OBRA
- **ORGANISMO:** ARCHIVO GENERAL DE LA NACIÓN.
CONSTRUCCIÓN DE NUEVO
EDIFICIO DE LABORATORIOS
- **UBICACIÓN:** AV. EDUARDO MOLINA S/N
COL. LECUMBERRY
- **FECHA DE TERMINACION:** 22 DE DIC. 2013
- **AVANCE:** 100 %.

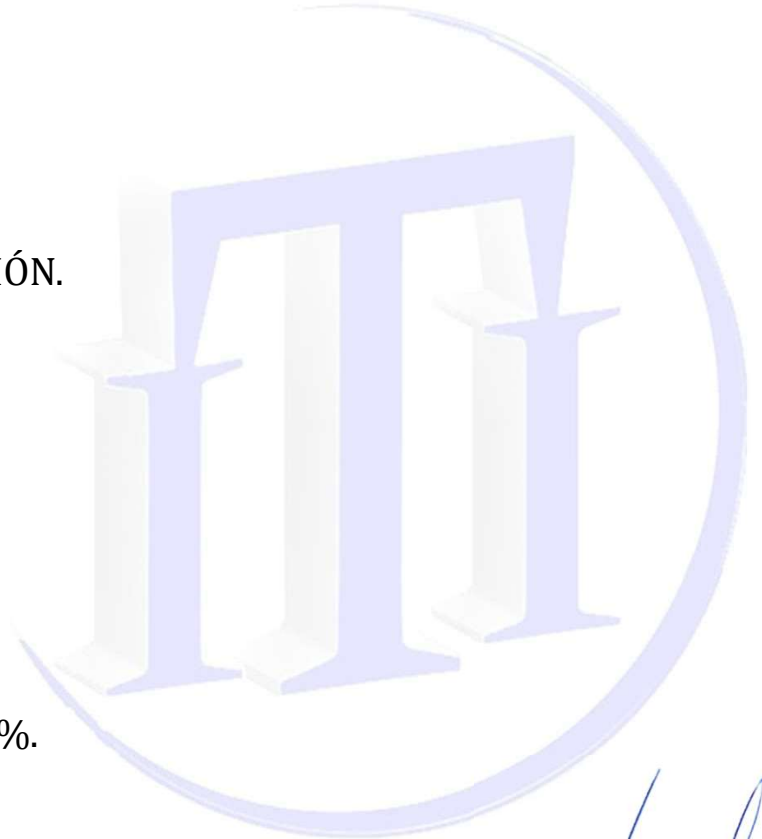

CALLE MORELOS NO. 490, COL. LOMAS ESTRELLA, IZTAPALAPA C.P. 09890 CDMX.
TEL. 56691318 E-MAIL: ingeniería_total_integral@yahoo.com



INGENIERIA TOTAL INTEGRAL S.A. DE C.V.

ARCHIVO GENERAL DE LA NACION



CALLE MORELOS NO. 490, COL. LOMAS ESTRELLA, IZTAPALAPA C.P. 09890 CDMX.
TEL. 56691318 E-MAIL: ingeniería_total_integral@yahoo.com



INGENIERIA TOTAL INTEGRAL S.A. DE C.V.

INTEGRARA VERACRUZ

- ▶ **ACTIVIDAD:** OBRA CONSTRUCCIÓN DE 8 DEPARTAMENTOS DE 110 M2.
- ▶ **ORGANISMO:** CRYSTAL LAGOON'S
- ▶ **NUM. DE CONTRATO:** VER/08954-896
- ▶ **LOCALIZACION:** MATA DE PITA, VERACRUZ
- ▶ **TERMINO DE OBRA:** DICIEMBRE 2012
- ▶ **AVANCE:** 100 %.



CALLE MORELOS NO. 490, COL. LOMAS ESTRELLA, IZTAPALAPA C.P. 09890 CDMX.
TEL. 56691318 E-MAIL: ingeniería_total_integral@yahoo.com



INGENIERIA TOTAL INTEGRAL S.A. DE C.V.

INTEGRARA VERACRUZ



CALLE MORELOS NO. 490, COL. LOMAS ESTRELLA, IZTAPALAPA C.P. 09890 CDMX.
TEL. 56691318 E-MAIL: ingeniería_total_integral@yahoo.com



INGENIERIA TOTAL INTEGRAL S.A. DE C.V.

INTEGRARA AZCAPOTZALCO

- **ACTIVIDAD:** OBRA DESARROLLO HABITACIONAL 217 DEPTOS. CIMENTACIÓN, ESTACIONAMIENTO . “INTEGRARA AZCAPOTZALCO”
- **ORGANISMO:** CONSORCIO DE ING. INTEGRAL, S.A. DE C.V.
- **LOCALIZACIÓN:** CALLE PONIENTE 54 No. 3396 COL. OBRERO POPULAR DEL. AZCAPOTZALCO, MEXICO, D.F.
- **FECHA DE TERMINACIÓN:** 31 DE JULIO DEL 2012.
- **AVANCE:** 100 %.

CALLE MORELOS NO. 490, COL. LOMAS ESTRELLA, IZTAPALAPA C.P. 09890 CDMX.
TEL. 56691318 E-MAIL: ingeniería_total_integral@yahoo.com



INGENIERIA TOTAL INTEGRAL S.A. DE C.V.

INTEGRARA AZCAPOTZALCO



CALLE MORELOS NO. 490, COL. LOMAS ESTRELLA, IZTAPALAPA C.P. 09890 CDMX.
TEL. 56691318 E-MAIL: ingeniería_total_integral@yahoo.com



INGENIERIA TOTAL INTEGRAL S.A. DE C.V.

INTEGRARA IZTACALCO

- ▶ **ACTIVIDAD:** OBRA DESARROLLO HABITACIONAL 210 DEPARTAMENTOS, CIMENTACIÓN, ESTACIONAMIENTO Y ACABADOS EN EDIFICIO A “INTEGRARA IZTACALCO”
- ▶ **ORGANISMO:** CONSORCIO DE ING. INTEGRAL,S.A. DE C.V.
- ▶ **LOCALIZACION:** CALLE SUR 16 ESQ. OTE. 227 Col AGRÍCOLA ORIENTAL, DELEGACIÓN IZTACALCO, MÉXICO, D.F.
- ▶ **FECHA DE TERMINACIÓN:** 28 DE FEBRERO DEL 2011
- ▶ **AVANCE:** 100 %.

CALLE MORELOS NO. 490, COL. LOMAS ESTRELLA, IZTAPALAPA C.P. 09890 CDMX.
TEL. 56691318 E-MAIL: ingeniería_total_integral@yahoo.com



INGENIERIA TOTAL INTEGRAL S.A. DE C.V.

INTEGRARA IZTACALCO



CALLE MORELOS NO. 490, COL. LOMAS ESTRELLA, IZTAPALAPA C.P. 09890 CDMX.
TEL. 56691318 E-MAIL: ingeniería_total_integral@yahoo.com



INGENIERIA TOTAL INTEGRAL S.A. DE C.V.

REHABILITACIÓN DE CARPETA ASFALTICA

- ▶ **ACTIVIDAD OBRA:** REHABILITACION DE CARPETA ASFÁLTICA EN SU CASO BACHEO CON CONCRETO, ASFALTICO EN DIVERSAS VIALIDADES PRIMARIAS LOCALIZADAS EN LA ZONA NORTE-PONIENTE DEL DISTRITO FEDERAL.

- ▶ **NUMERO DE CONTRATO:** SOS-8-07C001-2-056

- ▶ **UBICACIÓN:** ZONA NORT-PONIENTE DEL DISTRITO FEDERAL

- ▶ **ORGANISMO:** GOBIERNO DEL DISTRITO FEDERAL

- ▶ **FECHA DE TÉRMINO:** 06 DE OCTUBRE DEL 2008

- ▶ **AVANCE:** AL 100%

CALLE MORELOS NO. 490, COL. LOMAS ESTRELLA, IZTAPALAPA C.P. 09890 CDMX.
TEL. 56691318 E-MAIL: ingeniería_total_integral@yahoo.com



INGENIERIA TOTAL INTEGRAL S.A. DE C.V.

REHABILITACIÓN DE CARPETA ASFALTICA



CALLE MORELOS NO. 490, COL. LOMAS ESTRELLA, IZTAPALAPA C.P. 09890 CDMX.
TEL. 56691318 E-MAIL: ingeniería_total_integral@yahoo.com



INGENIERIA TOTAL INTEGRAL S.A. DE C.V.

LIBRAMIENTO NORTE

- **ACTIVIDAD:** OBRA LIBRAMIENTO NORTE DE LA CIUDAD DE MÉXICO. TRAMO CALPULALPAN -TLAXCALA, TERRACERÍAS Y ASFALTO DE 7 CM. KM 89 AL 96-500, TERRAPLENES, PUENTES VEHICULARES
- **UBICACIÓN:** CALPULALPAN-TLAXCALA
- **ORGANISMO:** CILSA. CONSTRUCTORA DE INFRAESTRUCTURA LATINOAMERICANA S. A DE C.V.
- **FECHA TERMINACIÓN:** JULIO 2007
- **AVANCE:** 100%

CALLE MORELOS NO. 490, COL. LOMAS ESTRELLA, IZTAPALAPA C.P. 09890 CDMX.
TEL. 56691318 E-MAIL: ingeniería_total_integral@yahoo.com



INGENIERIA TOTAL INTEGRAL S.A. DE C.V.

LIBRAMIENTO NORTE



CALLE MORELOS NO. 490, COL. LOMAS ESTRELLA, IZTAPALAPA C.P. 09890 CDMX.
TEL. 56691318 E-MAIL: ingenieria_total_integral@yahoo.com



INGENIERIA TOTAL INTEGRAL S.A. DE C.V.

CALPULALPAN TLAXCALA

- ▶ **ACTIVIDAD:** OBRA TERRACERÍAS Y ASFALTO DE 7CM. KM 89 AL 96-500, MOVIMIENTO DE TIERRAS Y PUENTES
- ▶ **UBICACIÓN:** CALPULALPAN-TLAXCALA
- ▶ **ORGANISMO:** CILSA. CONSTRUCTORA DE INFRAESTRUCTURA LATINOAMERICANA S.A DE C.V.
- ▶ **FECHA TERMINACIÓN:** MAYO-2007
- ▶ **AVANCE:** 100%

CALLE MORELOS NO. 490, COL. LOMAS ESTRELLA, IZTAPALAPA C.P. 09890 CDMX.
TEL. 56691318 E-MAIL: ingeniería_total_integral@yahoo.com



INGENIERIA TOTAL INTEGRAL S.A. DE C.V.

CALPULALPAN TLAXCALA



CALLE MORELOS NO. 490, COL. LOMAS ESTRELLA, IZTAPALAPA C.P. 09890 CDMX.
TEL. 56691318 E-MAIL: ingenieria_total_integral@yahoo.com

Activar
Ve a Confir



INGENIERIA TOTAL INTEGRAL S.A. DE C.V.

RESIDENCIAL AMPHIRITE

- **ACTIVIDAD:** OBRA CONSTRUCCIÓN DE 28 VIVIENDAS DE NIVEL RESIDENCIAL. CONJUNTO RESIDENCIAL AMPHITRITE.
- **No. DE CONTRATO:** 1658753-00/07
- **UBICACIÓN:** AV.EDO DE MEXICO 1554 COL. BARRIO DE SANTIAGUITO METEPEC. EDO. DE MEXICO.
- **ORGANISMO:** GRUPO TECNOSYM Y GRUPO CAVSA
- **FECHA DE TERMINACIÓN** MAYO 2007.
- **AVANCE:** 100 %.

CALLE MORELOS NO. 490, COL. LOMAS ESTRELLA, IZTAPALAPA C.P. 09890 CDMX.
TEL. 56691318 E-MAIL: ingeniería_total_integral@yahoo.com



INGENIERIA TOTAL INTEGRAL S.A. DE C.V.

RESIDENCIAL AMPHIRITE



CALLE MORELOS NO. 490, COL. LOMAS ESTRELLA, IZTAPALAPA C.P. 09890 CDMX.
TEL. 56691318 E-MAIL: ingenieria_total_integral@yahoo.com



INGENIERIA TOTAL INTEGRAL S.A. DE C.V.

ATIZAPAN DE ZARAGOZA II

- ▶ **ACTIVIDAD:** OBRA TRABAJOS DE SUMINISTRO Y EJECUCIÓN DE CONCRETO CICLÓPEO, MUROS DE BLOCK Y GEO SINTÉTICOS.
EXCAVACIONES, RED SANITARIA E HIDRAULICA,
URBANIZACIÓN.
- ▶ **No. DE CONTRATO:** TER-HOA/04-01/18.
- ▶ **UBICACIÓN:** AV. PEDRO GUZMÁN No. 17, COL. LOMAS DE SAN LORENZO,
MUNICIPIO DE ATIZAPÁN DE ZARAGOZA, ESTADO DE MÉXICO
- ▶ **ORGANISMO:** TERRADEMEX S.A. DE C.V.
- ▶ **FECHA DE TERMINACIÓN:** MAYO 2007
- ▶ **AVANCE:** 100 %.

CALLE MORELOS NO. 490, COL. LOMAS ESTRELLA, IZTAPALAPA C.P. 09890 CDMX.
TEL. 56691318 E-MAIL: ingeniería_total_integral@yahoo.com



INGENIERIA TOTAL INTEGRAL S.A. DE C.V.

ATIZAPAN DE ZARAGOZA II



CALLE MORELOS NO. 490, COL. LOMAS ESTRELLA, IZTAPALAPA C.P. 09890 CDMX.
TEL. 56691318 E-MAIL: ingeniería_total_integral@yahoo.com

Activar Wi
Ve a Configu



INGENIERIA TOTAL INTEGRAL S.A. DE C.V.

ATIZAPAN DE ZARAGOZA I

- ▶ **ACTIVIDAD OBRA:** TRABAJOS DE SUMINISTRO Y EJECUCIÓN DE EXCAVACION, MURO DE CONTENCIÓN, TERRACERIAS Y URBANIZACIÓN.
- ▶ **UBICACIÓN:** AV.PEDRO GUZMÁN No. 17, COL. LOMAS DE SAN LORENZO, MUNICIPIO DE ATIZAPÁN DE ZARAGOZA. ESTADO DE MÉXICO.
- ▶ **ORGANISMO:** TERRADEMEX S.A. DE C.V.
- ▶ **FECHA DE TERMINACION:** ABRIL 2007
- ▶ **AVANCE:** 100 %.



CALLE MORELOS NO. 490, COL. LOMAS ESTRELLA, IZTAPALAPA C.P. 09890 CDMX.
TEL. 56691318 E-MAIL: ingeniería_total_integral@yahoo.com



INGENIERIA TOTAL INTEGRAL S.A. DE C.V.

ATIZAPAN DE ZARAGOZA I



CALLE MORELOS NO. 490, COL. LOMAS ESTRELLA, IZTAPALAPA C.P. 09890 CDMX.
TEL. 56691318 E-MAIL: ingenieria_total_integral@yahoo.com



INGENIERIA TOTAL INTEGRAL S.A. DE C.V.

EX-HACIENDA LA COLMENA

- **ACTIVIDAD:** OBRA CONSTRUCCIÓN DE FRACCIONAMIENTO Y 600 CASAS HABITACIONALES DE INTERES MEDIO.
- **UBICACIÓN:** CALLE MONTE SUR DEL LAGO Y H. GÓMEZ No. 1 COL. MONTE SUR FRACC. EX-HACIENDA LA COLMENA, NICOLÁS ROMERO. EDO. DE MEXICO. C.P 54475
- **ORGANISMO:** "CONSTRURBE S.A. DE C.V"
(FRISA S.A DE C.V)
- **FECHA DE TERMINACIÓN:** DIC 2006
- **AVANCE:** 100 %.
-

CALLE MORELOS NO. 490, COL. LOMAS ESTRELLA, IZTAPALAPA C.P. 09890 CDMX.
TEL. 56691318 E-MAIL: ingeniería_total_integral@yahoo.com



INGENIERIA TOTAL INTEGRAL S.A. DE C.V.

EX-HACIENDA LA COLMENA



CALLE MORELOS NO. 490, COL. LOMAS ESTRELLA, IZTAPALAPA C.P. 09890 CDMX.
TEL. 56691318 E-MAIL: [ingeniería total integral@yahoo.com](mailto:ingenieria_total_integral@yahoo.com)



INGENIERIA TOTAL INTEGRAL S.A. DE C.V.

PLANTELES XOCHIMILCO, TLALPAN

- ▶ **ACTIVIDAD:** OBRA REPARACIÓN DE BARDA PERIMETRAL
(CALLE LÁZARO CARDENAS), MURO DE CONTENCIÓN, PORTÓN
DE ACCESO PEATONAL Y VEHICULAR, ESTACIONAMIENTO.
-
- ▶ **No. DE CONTRATO:** 11125003-002-06
- ▶ **UBICACIÓN:** PLANTELES XOCHIMILCO, TLALPAN I Y II, A. OBREGON,
IZTAPALAPA III ,SECOFI, IZTAPALAPA IV.
- ▶ **ORGANISMO:** CONALEP
- ▶ **FECHA DE TERMINACION:** DICIEMBRE 2006.
- ▶ **AVANCE:** 100 %.

CALLE MORELOS NO. 490, COL. LOMAS ESTRELLA, IZTAPALAPA C.P. 09890 CDMX.
TEL. 56691318 E-MAIL: ingeniería_total_integral@yahoo.com



INGENIERIA TOTAL INTEGRAL S.A. DE C.V.

PLANTELES XOCHIMILCO, TLALPAN



CALLE MORELOS NO. 490, COL. LOMAS ESTRELLA, IZTAPALAPA C.P. 09890 CDMX.
TEL. 56691318 E-MAIL: ingenieria_total_integral@yahoo.com



INGENIERIA TOTAL INTEGRAL S.A. DE C.V.

**GEO AUGUSTA III.
PRIVADA MARIPOSA**

- ▶ **ACTIVIDAD:** OBRA TRABAJOS DE OBRA CIVIL Y ACABADOS.
AUGUSTA III. RESIDENCIAL PRIVADA MARIPOSA.
- ▶ **UBUCACION :** DEL. MIGUEL HIDALGO, MÉXICO, D. F, C. P.11830, TEL. 52720142 FAX.
5516567
- ▶ **ORGANISMO:** GEO D.F. S.A. DE C.V.
- ▶ **FECHA DE TERMINACIÓN** AGOSTO 2006.
- ▶ **AVANCE:** 100 %.

CALLE MORELOS NO. 490, COL. LOMAS ESTRELLA, IZTAPALAPA C.P. 09890 CDMX.
TEL. 56691318 E-MAIL: ingeniería_total_integral@yahoo.com



INGENIERIA TOTAL INTEGRAL S.A. DE C.V.

GEO AUGUSTA III. PRIVADA MARIPOSA



CALLE MORELOS NO. 490, COL. LOMAS ESTRELLA, IZTAPALAPA C.P. 09890 CDMX.
TEL. 56691318 E-MAIL: [ingeniería total integral@yahoo.com](mailto:ingenieria_total_integral@yahoo.com)



INGENIERIA TOTAL INTEGRAL S.A. DE C.V.

GEO AUGUSTA II

- ▶ **ACTIVIDAD:** OBRA TRABAJOS DE OBRA CIVIL Y ACABADOS.
RESIDENCIAL, AUGUSTA II
- ▶ **UBICACIÓN:** AV. CONSTITUYENTES No 345 3er PISO, COL. DANIEL GARZA
DEL. MIGUEL HIDALGO, MÉXICO, D. F., C. P.11830, TEL. 52720142 FAX. 5516567
- ▶ **ORGANISMO:** GEO D.F. S.A. DE C.V.
- ▶ **FECHA DE TERMINACIÓN** AGOSTO 2006.
- ▶ **AVANCE:** 100 %

CALLE MORELOS NO. 490, COL. LOMAS ESTRELLA, IZTAPALAPA C.P. 09890 CDMX.
TEL. 56691318 E-MAIL: ingeniería_total_integral@yahoo.com



INGENIERIA TOTAL INTEGRAL S.A. DE C.V.

GEO AUGUSTA II



CALLE MORELOS NO. 490, COL. LOMAS ESTRELLA, IZTAPALAPA C.P. 09890 CDMX.
TEL. 56691318 E-MAIL: [ingeniería total integral@yahoo.com](mailto:ingeniería_total_integral@yahoo.com)



INGENIERIA TOTAL INTEGRAL S.A. DE C.V.

GEO AUGUSTA III. PRIVADA VISTA HERMOSA

- ▶ **ACTIVIDAD:** OBRA TRABAJOS DE OBRA CIVIL Y ACABADOS.
AUGUSTA III. RESIDENCIAL PRIVADA VISTA HERMOSA.
 - ▶ **UBICACIÓN :**AV. CONSTUTUYENTES No.345, COL. DANIEL GARZA, DEL. MIGUEL HIDALGO, MÉXICO, D. F, C. P.11830, TEL. 52720142 FAX. 5516567
 - ▶ **ORGANISMO:** GEO D.F. S.A. DE C.V.
- FECHA DE TERMINACIÓN** AGOSTO 2006.
- ▶ **AVANCE:** 100 %.

CALLE MORELOS NO. 490, COL. LOMAS ESTRELLA, IZTAPALAPA C.P. 09890 CDMX.
TEL. 56691318 E-MAIL: ingeniería_total_integral@yahoo.com



INGENIERIA TOTAL INTEGRAL S.A. DE C.V.

GEO AUGUSTA III. PRIVADA VISTA HERMOSA



CALLE MORELOS NO. 490, COL. LOMAS ESTRELLA, IZTAPALAPA C.P. 09890 CDMX.
TEL. 56691318 E-MAIL: [ingeniería total integral@yahoo.com](mailto:ingenieria_total_integral@yahoo.com)



INGENIERIA TOTAL INTEGRAL S.A. DE C.V.

SABRITAS

- ▶ **ACTIVIDAD:** OBRA SABRITAS S.A. DE C.V.
MEJORAMIENTO DE TERRACERIAS NAVE
INDUSTRIAL
- ▶ **ORGANISMO:** GRUPO KEEN
- ▶ **FECHA DE TERMINACIÓN:** JULIO 2006.
- ▶ **AVANCE:** 100 %.



CALLE MORELOS NO. 490, COL. LOMAS ESTRELLA, IZTAPALAPA C.P. 09890 CDMX.
TEL. 56691318 E-MAIL: ingeniería_total_integral@yahoo.com



INGENIERIA TOTAL INTEGRAL S.A. DE C.V.

SABRITAS



CALLE MORELOS NO. 490, COL. LOMAS ESTRELLA, IZTAPALAPA C.P. 09890 CDMX.
TEL. 56691318 E-MAIL: ingeniería_total_integral@yahoo.com



INGENIERIA TOTAL INTEGRAL S.A. DE C.V.

BECK INTERNACIONAL DE MÉXICO

- ▶ **ACTIVIDAD OBRA :**
- ▶ CONSTRUCCION DE EDIFICIO , ESTRUCTURA DE CONCRETO , TRABAJOS DE ALBAÑILERÍA, APLANADOS Y FIRMES COMPLEJO TURÍSTICO BELLA SIRENA, PUERTO PEÑASCO, SONORA.
- ▶ **ORGANISMO:** BECK INTERNACIONAL DE MÉXICO S.A. DE C.V.
- ▶ **FECHA DE TERMINACIÓN** NOVIEMBRE 2005.
- ▶ **AVANCE:** 100 %.

CALLE MORELOS NO. 490, COL. LOMAS ESTRELLA, IZTAPALAPA C.P. 09890 CDMX.
TEL. 56691318 E-MAIL: ingeniería_total_integral@yahoo.com



INGENIERIA TOTAL INTEGRAL S.A. DE C.V.

BECK INTERNACIONAL DE MÉXICO



CALLE MORELOS NO. 490, COL. LOMAS ESTRELLA, IZTAPALAPA C.P. 09890 CDMX.
TEL. 56691318 E-MAIL: ingeniería_total_integral@yahoo.com